

Instalacja

Do działania program potrzebuje skonfigurowanej bazy programu sędziowskiego PFS. W Panelu sterowania, Narzędzia administracyjne, należy wybrać Źródła danych (ODBC). W DSN użytkownika powinna być pozycja Scrabble. Wybieramy konfiguruj, zakładka Advanced i w Default User Name należy wpisać „sysdba”.

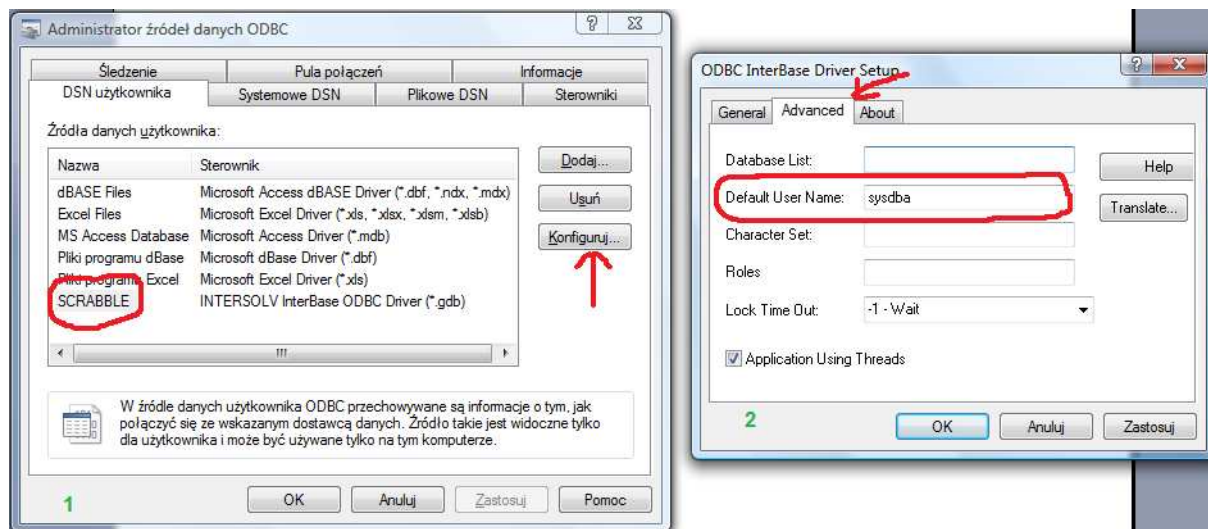

W celu weryfikacji należy uruchomić program Wspomagacz – jeśli nie pojawi się żaden błąd i wyświetli się nazwa ostatniego turnieju w bazie to znaczy, że wszystko jest ok.

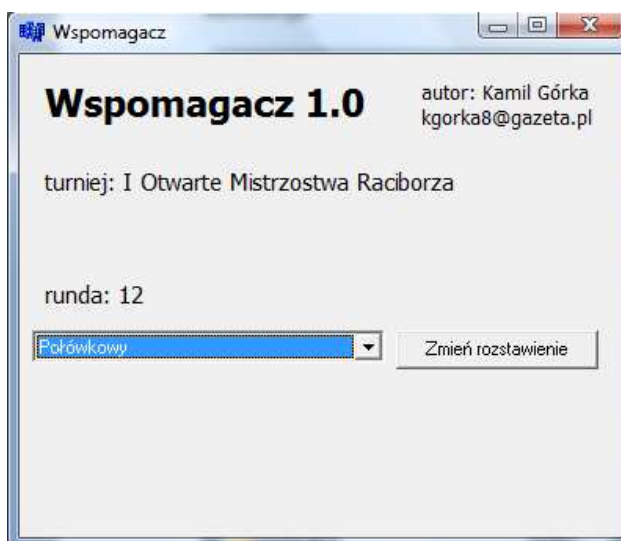

Obsługa

- Dodajemy rundę w programie sędziowskim PFS
- Rozstawiamy rundę dowolnym systemem (np. gdy się nie uda rozstawić bez powtórzeń można po prostu nie usuwać rundy).
- W tym momencie proponuję zamknąć okienko z rozstawieniem i okienko z rundami w programie PFS. Samego programu nie trzeba zamykać.

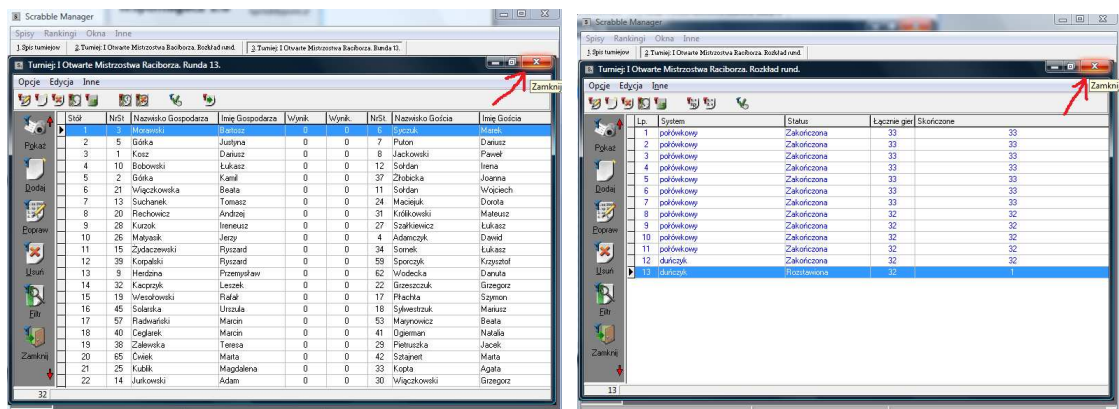

- Profilaktycznie można wykonać kopię zapasową bazy danych.
- Uruchamiamy program Wspomagacz
- Powinna się wyświetlić nazwa aktualnego turnieju oraz numer rundy, którą chcemy rozstawić. Jeśli jest zły turniej można go zmienić klikając dwukrotnie na nazwę. Jeśli jest niewłaściwy numer rundy (za mały), to znaczy, że nie została ona dodana w programie PFS (albo została niepotrzebnie usunięta).

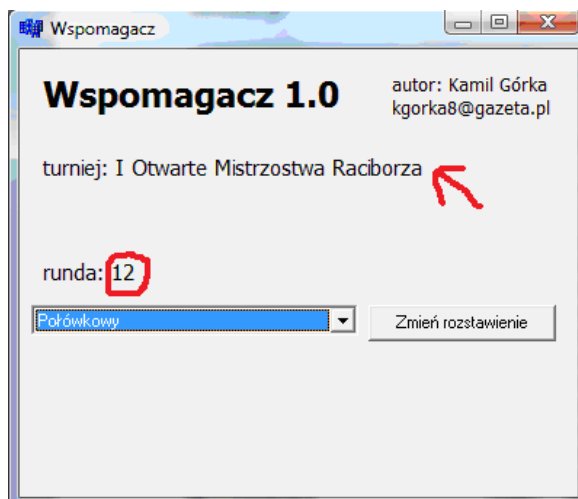

- Wybieramy z listy system, którym chcemy rozstawić i klikamy **Zmień rozstawienie**.
- Powinna zostać wyświetlona informacja, że rozstawienie zostało utworzone.
- Zamykamy program Wspomagacz.
- Po wyświetleniu listy rund w programie PFS ostatnia runda powinna być rozstawiona systemem ręcznym.

Scrabble Manager

Spisy Rankingi Okna Inne

1 Spis turniejow 2 Turniej: I Otwarte Mistrzostwa Raciborza. Rozkład rund.

Turniej: I Otwarte Mistrzostwa Raciborza. Rozkład rund.

Opcje Edycja Inne

Lp.	System	Status	Łącznie gier	Skończone
1	połówkowy	Zakończona	33	33
2	połówkowy	Zakończona	33	33
3	połówkowy	Zakończona	33	33
4	połówkowy	Zakończona	33	33
5	połówkowy	Zakończona	33	33
6	połówkowy	Zakończona	33	33
7	połówkowy	Zakończona	33	33
8	połówkowy	Zakończona	32	32
9	połówkowy	Zakończona	32	32
10	połówkowy	Zakończona	32	32
11	połówkowy	Zakończona	32	32
12	duńczyk	Zakończona	32	32
13	recznie	Rozstawiona	32	1

13

Możliwe błędy

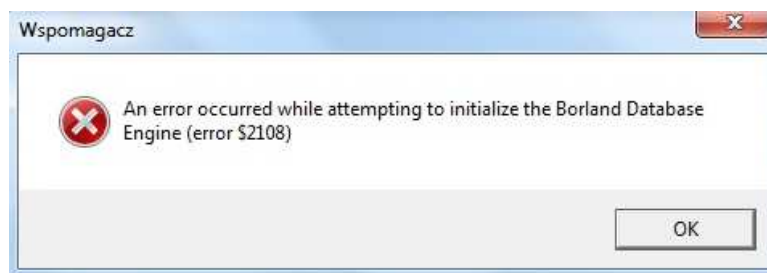

Powyższy błąd pojawi się przy próbie uruchomienia programu na komputerze, na którym nie zainstalowano serwera bazy danych (BDE).

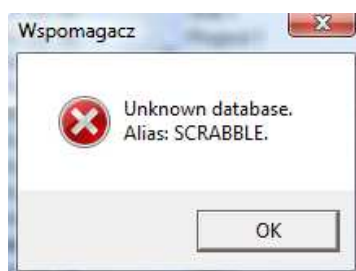

Powyższy błąd oznacza, że na danym komputerze nie zostało skonfigurowane połączenie do bazy danych (prawdopodobnie program sędziowski też nie będzie działał).

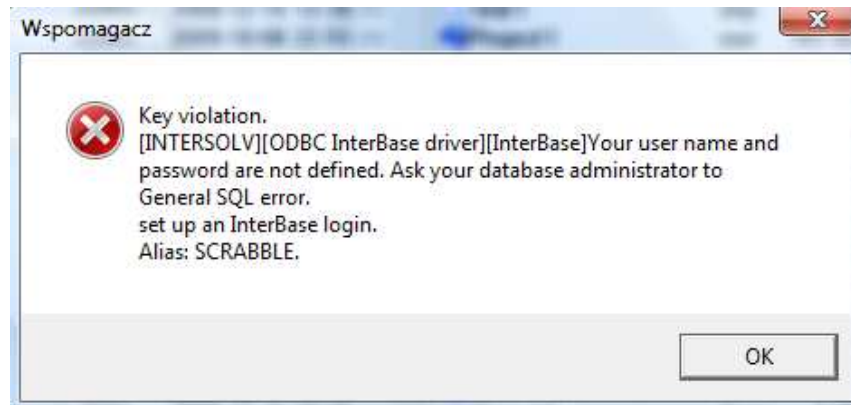

Jeśli pojawił się powyższy błąd, oznacza to, że nie zostało właściwie wpisane hasło do bazy danych. Procedura została dokładnie opisana na początku dokumentu.

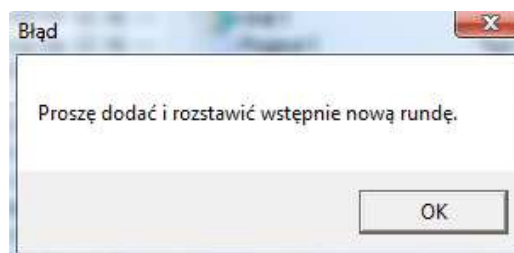

Jeśli podczas rozstawiania pojawi się powyższy błąd, oznacza to, że należy dodać nową rundę, lub rozstawić ją dowolnym systemem. Błąd wystąpi również, gdy w ostatniej rundzie zostały już wpisane jakieś wyniki.

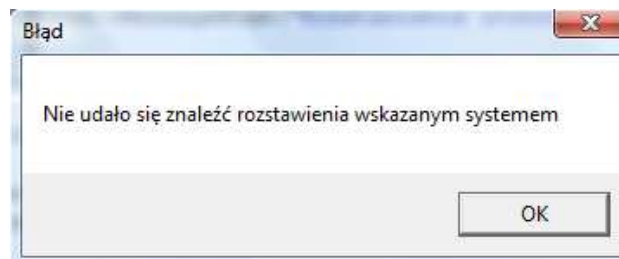

Powyższy błąd wystąpi, gdy nie da się utworzyć rozstawienia wybranym systemem (zazwyczaj ze względu na brak możliwości utworzenia rozstawienia bez powtórzeń).